

EQUIPO DOCENTE:

Marta López Hernández



Psicóloga colegiada nº A-2590 y Licenciada en Ciencias Ambientales. Formada en Psicoterapia Gestalt y en CNV (Comunicación No Violenta, método Marshall Rosenberg). Ocho años de experiencia como educadora no formal y cuatro años de experiencia de vida en comunidad.

Isabel Roy Bodín



Maestra de Educación Primaria, experta en Sexología por la Universidad de Alcalá de Henares. Formada en facilitación de grupos y teatro social para la resolución de conflictos. Diez años de experiencia en docencia a educadores en: educación intercultural, educación sexual, pedagogía de la educación infantil y habilidades sociales. Nueve años de experiencia de vida en comunidad.

Celia Hoyos Téllez



Licenciada en Bellas Artes por la Universidad Complutense de Madrid, con certificado C.A.P por la Universidad Camilo José Cela. Formada en técnica de pintura al natural, pintura mural, serigrafía y fotoperiodismo. Durante sus nueve años de residencia en Berlín desarrolló diversos talleres artísticos y exposiciones. Actual miembro del colectivo "No honey, no money" de Madrid realiza talleres de pintura mural, serigrafía y creación colectiva.

Mairea Seguí Buena Ventura

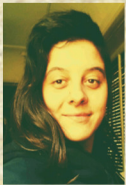

Psicóloga Comunitaria, especializada en Investigación e Intervención Psicosocial. Formada en Teatro Comunitario, audiovisuales, coordinación y dinamización de equipos y creación de procesos de construcción colectiva. Ocho años de experiencia en educación no formal, creación y seguimiento de grupos de empoderamiento a través de herramientas artísticas.

Laina es una asociación aragonesa fraguada dentro de un proyecto de comunidad más amplio. Sirve como vehículo para la puesta en marcha de espacios de formación, entre otras áreas, en los que poder compartir nuestros saberes tanto académicos como vivenciales.

Formación Laina tiene como motivación y principal objetivo construir puentes entre lo teórico y lo experiencial para poder ofrecer herramientas concretas a personas y grupos del ámbito educativo.

Contactos:

formacionlaina@gmail.com

626 887 684 (Isa)

669 758 909 (Marta)



CURSOS DE FORMACIÓN PARA EL PROFESORADO

2015/2016

Facilitando la labor docente.
Recursos prácticos y vivenciales.



Asociación Laina. Área de Formación.

NUESTROS CURSOS

GRUPOS DOCENTES INTELIGENTES: *herramientas y recursos para mejorar el trabajo en equipo.*

- Principales dificultades que surgen en los grupos: identificación y claves.
- Procesos y etapas grupales.
- Dinámicas grupales: estructura, roles y rango.
- Eficacia y riqueza grupal: más allá de los Egos.
- Técnicas concretas para la facilitación y planificación de reuniones con familias, profesorado y equipos de trabajo.

Destinatarios: Profesorado de Infantil, Primaria y Secundaria. *

Duración: 8h.

Cómo trabajar la ATENCIÓN PRESENTE y las FORTALEZAS PERSONALES de forma integrada en el currículum.

- Aportaciones de la psicología positiva al ámbito educativo.
- La atención plena como herramienta de apertura al aprendizaje.
- Desarrollo integral del alumnado: las fortalezas personales como motores del bienestar.
- Ejemplos prácticos de inclusión del trabajo de la atención presente y fortalezas en el cotidiano educativo.

Destinatarios: Profesorado de Primaria y Secundaria. *

Duración: Formatos de 4h y 8h.

RESOLUCIÓN DE CONFLICTOS EN EL AULA: *una oportunidad educativa.*

- Una nueva mirada al conflicto: *enfoque integrador.*
- Habilidades comunitativas y escucha empática.
- Ejemplos prácticos de la técnica CNV (Comunicación No Violenta) en el contexto educativo.
- Mediación y facilitación.

Destinatarios: Profesorado de Infantil, Primaria y Secundaria. *

Duración: Formatos de 4h y 8h.

EDUCACIÓN SEXUAL: recursos educativos y claves para trabajar en el aula.

- El nuevo marco del Hecho Sexual Humano (Amezúa, E.): sexo, sexualidad y erótica.
- Conocimiento del desarrollo sexual de niños/as de 3 a 6 años y de 7 a 12 años.
- Acompañando desde la comprensión: claves para situaciones cotidianas (preguntas, dinámicas y comportamientos).

Destinatarios: Profesorado Infantil y Primaria. *

Duración: 4h.

PINTURA MURAL y CREATIVIDAD COLECTIVA.

- Técnicas básicas de la pintura mural.
- Desarrollo de la creatividad individual y colectiva.
- Integración y desarrollo de aspectos educativos mediante la pintura mural.

Destinatarios: Educadores de guardería y profesorado de Infantil.*

Duración: Formatos de 4h y 8h.

VIDEO realización artística de CREACIÓN COMUNITARIA en las aulas.

- Estrategias de dinamización y comunicación grupal (Técnicas: entrevistas, DAFO, árbol problemas-soluciones, grupos de discusión): PUNTO DE PARTIDA.
- Toma de decisiones, diseño del proceso de creación colectiva (idea-guión), reparto de tareas y responsables: PREPRODUCCIÓN.
- Lenguaje cinematográfico, familiarización con los dispositivos y medios tecnológicos disponibles, coordinación de equipos, planificación, rodaje y ejecución del proyecto: PRODUCCIÓN.
- Montaje colectivo de la filmación, edición de imagen y sonido, evaluación, difusión y presentación cine-foro del proyecto comunitario: POST PRODUCCIÓN.

Destinatarios: Profesorado y alumnado de Secundaria. *

Duración: 16h o formato cuatrimestral.

TEATRO: herramienta pedagógica en educación infantil.

- El entorno preparado para facilitar el aprendizaje.
- Herramientas concretas de expresión y comunicación: cuentos, lenguaje corporal, música y títeres.
- Conectar de forma lúdica con el/la niño/a que fuimos desde el juego a través de lo sensorial y corporal.
- Reflexión y empatía hacia el papel del/la educador/a.

Destinatarios: Educadores de guardería y profesores/as de Infantil. *

Duración: 4h.

* Los/las solicitantes de estos cursos deberán pertenecer a la misma etapa educativa dado que los contenidos están adaptados a cada una de ellas.

